



ORCHIDEEËN

Kring NO-Brabant

juli 2010

ORCHIDEEËN WUBBEN

Groot assortiment Orchideeën en Tillandsia's

Botanische orchideeën, de meeste uit zaad gekweekt; en hybriden

- Oppotmaterialen
- Diverse soorten meststoffen
- Gewasbeschermingsmiddelen in kleinverpakking

Prijslijst schriftelijk aanvragen

Openingstijden: maandag t/m zaterdag van
9.00 tot 12.30 uur en van 13.30 tot 18.00 uur

Tolakkerweg 162
3739 JT Hollandsche Rading
Telefoon: 035-5771222 – Fax: 035-5772103

Orchideeënkwekerij

J. van der Linden
Engsteeg 2 te Brakel
Telnr: 0418-671686

www.orchideeenvdlinden.nl



Openingstijden:

**van maandag t/m donderdag graag even bellen voor u ons een bezoek brengt
i.v.m. eventuele afwezigheid**

**Vrijdag en zaterdag zijn wij open van 10.00 tot 17.00 Zondagen en feestdagen
zijn wij gesloten**

UITNODIGING

KRINGAVOND VRIJDAG 16 JULI

aanvang 20.00 uur
in buurtcentrum 'De Voeg'
Springtouw 2, Best (tel. 0499-372026)

Lezing over *Cattleya*

Vanavond zal M. Casteleijn, een lezing geven over *Cattleya*, het koninginnengeslacht van de orchideeën



Cattleya bowringiana (foto: henk Smouter)

Zoals iedere kringavond is er Orchideeënshow en -keuring, plantenverkoop en verloting, materialen verkoop, de bibliotheek, de bar, de verkiezing en huldiging van de 'Plant van de Maand'

WERKGROEP 'KWEKEN LEER JE VAN ELKAAR'

In augustus is er geen bijeenkomst van de werkgroep. De eerstvolgende is op dinsdag 7 september. Eerste gedeelte; 3 planten door Jo, Tom en Cor. Voor het tweede gedeelte heeft Wim Crins een presentatie over licht voorbereid.

Plaats: De Voeg, Springtouw 2, Best

Informatie: Gerard de Puit (secretariaat), tel: 0499-373816

NIEUWS VAN HET BESTUUR EN DE REDACTIE

In augustus hebben we vakantie en is er dus geen kringavond en verschijnt er ook geen kringblad. In dit kringblad vindt u dus al enkele mededelingen die van belang zijn voor september! De volgende kringavond is weer op 17 september. Wij wensen ieder een prettige vakantie!

WEBSITE

Onze website is vernieuwd! Gaandeweg zal er nog wel een aan inhoud bijkomen, maar de lay-out is al een stuk overzichtelijker geworden.

Het adres van onze website: <http://www.orchidee-brabant.nl>,

Ideeën en aanvullingen blijven natuurlijk altijd welkom.

JAARPROGRAMMA 2010

16 juli	Lezing M. Casteleijns over Cattleya
21 augustus	vakantie
17 september	Lezing Barbara Gravendeel
15 oktober	Plantenmarkt
19 november	Lezing Jos Janssen over Equador
17 december	Eindejaarsavond

NB: de vakanties zijn weer laat dit jaar, dus is ook dit jaar augustus de vakantiemaand



IN MEMORIAM

Op 20 juni 2010 is ons zeer gewaardeerde oud-lid Joke van den Berk-Nooijen op de leeftijd van 72 jaar overleden. We zullen Jo als een zeer enthousiast lid in herinnering houden. Vaak heeft ze in de belangstelling gestaan als ze met een prachtig kweekresultaat de Plant van de Maand-verkiezing won. Wij wensen haar familie alle sterkte toe bij dit verlies.

Het bestuur

EXCURSIE OP ZATERDAG 25 SEPTEMBER 2010

Bij voldoende deelname organiseren we op zaterdag 25 september een excursie naar 3 kwekers. Het programma zal er als volgt uitzien:

Om te beginnen gaan we naar Lucke in Duitsland, waar we tussen 9.00 - 9.30 aankomen. De bedoeling is dat we daar ongeveer twee uur zullen zijn. Daarna naar Holm, eveneens in Duitsland. Ook hier zullen we ongeveer twee uur verblijven. Omdat dit twee kwekers van orchideeën zijn leek het ons leuk om ook nog wat anders te doen. Een bezoek aan Epric in Huissen. Deze kwekerij heeft ook orchideeën maar heeft zich voornamelijk gespecialiseerd in het kweken van epyfitische bladcactussen, overigens niet minder spectaculair dan orchideeën. Denk aan de bekende "koningin van de nacht"! Veel van deze cactussen groeien als orchideeën en kunnen een sieraad zijn in combinatie met een orchideeënverzameling!

Voor degene die vooraf wat meer informatie wil, bijgaand de internet adressen:

www.orchideen-lucke.de

www.orchideen-holm.de

www.epric.org

Komende bijeenkomst heb ik een lijst om in te schrijven, het kan ook via email:

activiteiten@orchidee-brabant.nl

De kosten weet ik nog niet, maar als ik een indicatie moet geven zal het ongeveer 17 euro per persoon zijn bij voldoende deelname. De definitieve kosten weet ik pas als ik weet hoeveel personen er mee gaan. Er is al heel vaak gevraagd wanneer we weer eens naar kwekers gaan dus de verwachting is dat het wel door zal gaan.

Lucy Benda

EXTRA LEDENVERGADERING OP DE KRINGAVOND 17 SEPTEMBER

Begin dit jaar heeft Huub Boesten zich beschikbaar gesteld om de opengevallen plaats in het bestuur in te nemen. Na een tijdje "proefdraaien" heeft Huub besloten zich definitief kandidaat te stellen. Dat moet in een ledenvergadering bekrachtigd worden. Wij hebben besloten deze op de eerstvolgende kringavond te houden, vrijdag 17 september. Indien de leden een tegenkandidaat willen aanmelden dan is daar tot een week voor de vergadering de gelegenheid voor. Na de verkiezing hebben we een normaal programma, met een boeiende lezing van Barbara Gravendeel over o.a. Coelogyne

KLEINE CATTLEYA'S

Sommige van de twebladige Cattleya's zijn behoorlijk klein, twee soorten komen zelfs niet boven de 15 cm uit, een paar soorten maar een klein beetje. Beide groepen zijn sowieso schitterend, en zelfs de "grensgevallen" zijn klein in vergelijking met sommige van hun reusachtige familieleden. Hun kleine formaat is schijnbaar dominant, want ze zorgen voor exquise kleine hybriden als ze gekruist worden met grotere soorten. De voedingsbodem in de pot bijna laten uitdrogen voor elke waterbeurt.

CATTLEYA ACLANDIAE is 10 cm groot, inclusief de slanke pseudobulben en het paar afgeronde bladeren van 4-5 cm lengte, die horizontaal gespreid staan. De wijd openstaande bloemen geuren, zijn heel wasachtig en zijn 6-8 cm in doorsnee, bijna net zo groot als de plant zelf. Meestal komen de bloemen in paren. De sepalen en de licht gegolfde petalen zijn slank, de uiteinden buigen naar voren.



Cattleya aclandiae

Ze zijn geel-groen van kleur, opvallend gespikkeld met donkerbruine vlekken. In volledig contrast hiermee is de grote lip met zijn helder roze middenlob en witte zijlobben die zich spreiden rond de dikke, donkerroze zuil. Omdat de plant maximaal drie wortels per

jaar maakt is het heel belangrijk niet teveel water te geven en ook is het aan te raden de plant een ietwat droge periode tijdens de winter te geven. De planten groeien in Brazilië en bloeien vroeg in de zomer.

CATTLEYA WALKERANA heeft een vreemde manier van groeien en ze heeft de grootste bloemen in deze groep. De plant, die een hoogte kan bereiken van 20-25 cm, maakt pseudobulben met een enkel blad tijdens de lente en de zomer, maar bloeit daar niet op. De bloemtak verschijnt vanaf de basis van de bulbe in de late herfst, om dan midden in de winter te bloeien. De basis van de bloemstengel is ietwat verdikt en blijft over als een stomp naat de bloemen verwelkt zijn en zijn afgesneden.



Cattleya walkeriana

Als de rhizoom verder kruipt draagt ze daarom ook afwisselend een bulbe en een stomp van de bloemtakken. De zware, heerlijk geurende, fluwelen bloemen zijn 9-12 cm in doorsnee, helemaal roze-violet behalve een beetje geel op de kam. De sepalen zijn slank ovaal, de petalen zijn veel breder. De lip

heeft een opvallende middenlob en afgeronde zijlobben die zich naar buiten spreiden langs de dikke zuil. Er is ook een witte vorm. De planten groeien in Brazilië en bloeien van de herfst tot de lente.

CATTLEYA LUTEOLA wordt gemiddeld 15 cm hoog, soms wat meer, met dunne, ovale, afgeplatte en gegroefde pseudobulben en ovale bladeren. De piepkleine bloemen zijn bleek-geel met een felgeel midden op de lip. Er is een vorm met roze in de keel.



Cattleya luteola

De bloemen, 4-6 op een tak, zijn 5 cm in doorsnee, met slanke sepalen en petalen en een buisvormige lip met een flonkerende middenlob. Ze groeit het liefst op een blok in goed licht. Ze groeien in Brazilië en bloeien van de zomer tot de herfst.

Bert van Zuijlen

PLANTENKEURING 18 JUNI 2010

Categorie beginners/jeugdleden

Geen deelname

Categorie gevorderden

Frans Blom

Bulbophyllum flabellumveneris.6
Vanda coerulea 8.2
Bulbophyllum carunculatum x
Sulawesi 7.8
Paph. delenatii x conco bellatulum
7.7

Peter en Ineke Stompff

Phalaenopsis hybride (hard lila)7.9

Henk/Koos de Wit

Vanda Roberts Dilight 8.2
Lycaste species 7.8
Bulbophyllum species 7.8
Bulbophyllum smithianum 7.6

Jos Laaper

Thunia brymeriana 8.1

Categorie superkwekers

Martien Stiphout

Cypripedium wardii 8.8
Cypripedium lichiangense 8.8

Margreet Verhoef – Sommeling

LC Lucki Man x SLC Mahalo Jack
8.2

Podangis dactyloceras 9.1 L
Bulbophyllum affine 7.9

Hans Faro

Phalaenopsis chibae 8.1

De plant van de maand juni is geworden: Cypripedium lichiangense van Martien Stiphout. Martien, van harte gefeliciteerd met dit mooie resultaat!

Plant van de maand juni 2010 © Kring NOB



TUSSENSTAND TWEEDE KWARTAAL 2010

Aantal planten

Categorie Beginners/Jeugdleden (6 planten/jaar)

1	Johnny Haasakker	7,500	2
---	------------------	-------	---

Categorie Gevorderden (9 planten/jaar)

1	Jo van Hoof	8,456	18*
2	Frans Blom	8,433	32*
3	Jan Evers	8,322	13*
4	Henk en Koos de Wit	8,289	29*
5	Albert Maas	7,500	12*
6	Riet Maas	7,400	10*
7	Jos Verhoeven	7,943	7
8	Yvonne Beniers	8,583	6
9	Niek Hanckman	8,200	5
10	Piet Lambrechts	7,920	5
11	Fam Stompff	7,925	4
12	Kees van de Wittenboer	7,750	4
13	Simon Faro	8,400	2
14	Jos Laaper	7,850	2
15	Jan van Hurne	8,600	1
16	Fieke Bergman	7,800	1
17	Ineke van Boggelen	7,100	1

Categorie Superklasse (12 planten/jaar)

1	Martin Stiphout	8,842	32*
2	Margreet Verhoef	8,542	19*
3	Heinz Deisenroth	8,400	19*
4	Hans Faro	8,167	12*
5	Henk Smouter	7,611	9
6	Fam Coenen	7,900	6

* = gemiddelde score over de 6,9 of 12 beste planten van dit lid

AGENDA 2010

2 oktober: tafelkeuring, Uithof Utrecht, zie website NOV.

BEREIKBAAR

voorzitter	Henk Smouter	06-54288252	voorzitter@orchidee-brabant.nl
secretaris	Gerard de Puit	0499-373816	secretaris@orchidee-brabant.nl
penningm.	Koos de Wit	073-5321664	penningmeester@orchidee-brabant.nl
kringblad	Henk Smouter	06-54288252	redacteur@orchidee-brabant.nl
best.lid	Jos Laaper jr.	040-2485215	info@orchidee-brabant.nl
evenementen	Lucy Benda	0499-399284	activiteiten@orchidee-brabant.nl
potmateriaal	Henk de Wit (Nuland)	073-5321664	jfgdewit@home.nl
planten	Henk Smouter	06-54288252	Voorzitter@orchidee-brabant.nl
kweekgroep	Gerard de Puit	0499-373816	secretaris@orchidee-brabant.nl
keuring	Jos Janssen	0412-451027	
bibliotheek	Jan Evers	0413-367362	bibliotheecaris@orchidee-brabant.nl

Kringblad van Orchideeën Vereniging NO-Brabant.

Jaargang 28 nr. 6, juli 2010

Redactie: Henk Smouter. Email: redacteur@orchidee-brabant.nl

Adres: Floraliastraat 75, 5342 BH Oss.

Advertenties: Koos de Wit, tel 073-5321664

Drukwerk en verzending: Creacopy, Oss.

Aan dit nummer werkten mee: Henk Smouter, Jos Verhoeven, Bert van Zuijlen, Lucy Benda

Lidmaatschap: Contributie per jaar voor de Kring € 23,- tnv Orchideeënkring NO-Brabant te Nuland, giro: 3268332.

Kring NO-Brabant is één van de 20 kringen binnen de Nederlandse Orchideeën Vereniging (NOV).

Bent u geïnteresseerd in exclusieve orchideeën?

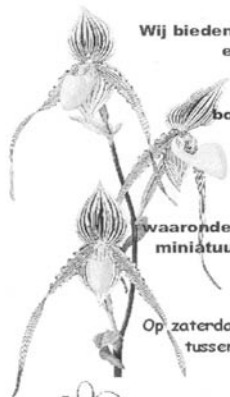

**Wij bieden ruim 300 soorten
exclusieve orchideeën**

**botanische soorten
en
exclusieve primaire
hybriden**

**waaronder een groot aantal
miniatur variëteiten op kurk**

**Op zaterdagmorgen bent u
tussen 8.00 en 12.30 uur
van harte welkom!**

 **Klinge
Orchideeën**

Middenweg 54b - 1394 AL Nederhorst den Berg
tel. (0031)0294-257.661 - fax. (0031)0294-257.662
e-mail: orchids@klinge.nl
internet: www.orchids-klinge.com



Bezorgtijden:

- voor de middag tussen 10:00 en 12:00 uur
- na de middag tussen 14:00 en 16:00 uur
- late namiddag tussen 16:30 en 19:00 uur

Geopend:

- | | | | |
|------------|-------------------|-------------|------------------|
| • Maandag | 13:00 – 18:00 uur | • Donderdag | 9:00 – 20:00 uur |
| • Dinsdag | 9:00 – 18:00 uur | • Vrijdag | 9:00 – 19:00 uur |
| • Woensdag | 9:00 – 18:00 uur | • Zaterdag | 9:00 – 17:00 uur |

JOSINA

BLOEMSIERKUNST

Nieuwe Hescheweg 7
0412 - 622061
Oss

Nieuwe Hescheweg 7
5342 EB Oss
Tel: 0412-622061
Fax: 0412-636849
E-mail: josina.oss@home.nl