



# **ORCHIDEEËN**

**Kring NO-Brabant**

**november 2010**

# ORCHIDEEËN WUBBEN

Groot assortiment Orchideeën en Tillandsia's

Botanische orchideeën, de meeste uit zaad gekweekt; en hybriden

- Oppotmaterialen
- Diverse soorten meststoffen
- Gewasbeschermingsmiddelen in kleinverpakking

*Prijslijst schriftelijk aanvragen*

Openingstijden: maandag t/m zaterdag van  
9.00 tot 12.30 uur en van 13.30 tot 18.00 uur

Tolakkerweg 162  
3739 JT Hollandsche Rading  
Telefoon: 035-5771222 – Fax: 035-5772103

# Orchideeënkwekerij

J. van der Linden  
Engsteeg 2 te Brakel  
Telnr: 0418-671686

[www.orchideeenvdlinden.nl](http://www.orchideeenvdlinden.nl)



**Openingstijden:**

**van maandag t/m donderdag graag even bellen voor u ons een bezoek brengt  
i.v.m. eventuele afwezigheid**

**Vrijdag en zaterdag zijn wij open van 10.00 tot 17.00 Zondagen en feestdagen  
zijn wij gesloten**

# UITNODIGING

## KRINGAVOND VRIJDAG 19 NOVEMBER

aanvang 20.00 uur  
in buurtcentrum 'De Voeg'  
Springtouw 2, Best (tel. 0499-372026)

### Lezing

Vanavond houdt Art Vogel een lezing over Maleisië. Natuurlijk stampvol met prachtige orchideeënfoto's voorzien van zijn deskundige toelichting.



Zoals iedere kringavond is er Orchideeënshow en -keuring, plantenverkoop en verloting, materialen verkoop, de bibliotheek, de bar, de verkiezing en huldiging van de 'Plant van de Maand'

---

## WERKGROEP 'KWEKEN LEER JE VAN ELKAAR'

---

De werkgroep "Kweken leer je van elkaar" komt niet bij elkaar in de maanden december en januari.

In februari beginnen we weer, zoals gewoonlijk, met het oppotten van Pleiones.

Plaats: De Voeg, Springtouw 2, Best

Informatie: Gerard de Puit (secretariaat), tel: 0499-373816

---

## NIEUWS VAN HET BESTUUR EN DE REDACTIE

---

Zowel Lucy Benda als Jos Laaper hebben aangegeven zich niet meer beschikbaar te stellen voor een volgende termijn als bestuurslid. Dat betekent dat we zeer dringend een beroep moeten doen aan de leden om kandidaten te leveren voor de vakante bestuursposities. Kandidaten kunnen zich opgeven bij het secretariaat.

---

## WEBSITE

---

Onze website is vernieuwd! Gaandeweg zal er nog wel eea aan inhoud bijkomen, maar de lay-out is al een stuk overzichtelijker geworden.

Het adres van onze website: <http://www.orchidee-brabant.nl>,

Ideeën en aanvullingen blijven natuurlijk altijd welkom.

---

## JAARPROGRAMMA 2010

---

19 november  
17 december

Lezing Art Vogel over Maleisië  
Eindejaarsavond



---

## WINTER IN AANTOCHT?

---

Het kan niet vaak genoeg gezegd worden en daarom doe ik het nog maar eens. Is jullie kas of kweekruimte al winterklaar? Voor je het weet valt de temperatuur drastisch naar beneden en kom je voor onverwachte verrassingen te staan. Allereerst de plaats van de planten. De plek vlak bij het raam die zomers zo'n goede is vanwege het licht kan in de winter een rampzalige blijken te zijn. Bladeren die het glas raken koelen zo sterk af dat beschadiging onherroepelijk is. Dus: allereerst de plaats van de planten controleren, zonodig herschikken, planten die het wat warmer mogen hebben wat dichterbij de verwarming en vanzelfsprekend de koude soorten er verder vanaf. Dat zal best een dagje of wat rommel geven, maar dat moet je er voor over hebben. Bovendien is het wel nuttig om eens alles overhoop te gooien, je komt altijd wat tegen dat je over het hoofd hebt gezien. En natuurlijk alles goed schoonmaken. De winter is een periode dat je te maken krijgt met vaak droge lucht door het stoken en juist in deze droge lucht kan een vergeten spintkolonie zich opeens dramatisch manifesteren. Dus kijk je planten goed na en bestrijdt ziekten of plagen direct.

En dan de kachel natuurlijk. Onmisbaar en met de juiste capaciteit zal deze normaal gesproken de kas goed kunnen verwarmen. Alleen, soms hebben we het niet over normaal. Met keiharde oostenwind en vorst koelt een kas sterk af en een kachel zal overuren moeten maken. Dat zijn dan de momenten dat het mis kan gaan. Langs het glas zal het zo sterk kunnen afkoelen dat planten er schade door kunnen krijgen. Remedie is om voor goede luchtbeweging te zorgen en bv een (extra) ventilator voor de kachel te zetten die langs het glas blaast, om zodoende de koude lucht zoveel mogelijk met de warme te mengen.

En dan die reserve kachel dan, in vrijwel geen enkele kas aanwezig? Omdat we vertrouwen hebben in de techniek, de levering van gas en elektriciteit en dus niet nodig? Als de elektriciteit uitvalt doet je CV het niet meer en dus ook een eventuele reserve elektrische kachel niet. Een stroomstoring komt vaker voor dan een gasstoring, dus is het raadzaam iets achter de hand te hebben dat in ieder geval onafhankelijk is van elektriciteit, bv een Zibro-kamin oliekachel. Of zorg voor een noodaggregaat dat de verwarmingsketel in leven houdt. Voor velen zal dat een brug te ver zijn, maar het is een optie.

Zelf verwarm ik mijn serre deels via de CV van het huis, maar onafhankelijk daarvan heb ik een gasgevelkachel geïnstalleerd. Zolang er gas is doet deze het tenminste en bovendien: als ik de CV s' nachts

lager zet dan voorkomt de gevelkachel dat de temperatuur in de serre te laag wordt. En als gas en elektriciteit tegelijk uitvalt, tja, dan komt plan C om de hoek kijken. Dat betekent uitruimen en alles de kelder in, ik moet er niet aan denken.

Henk Smouter

---

## **TERUGBLIK OP DE TENTOONSTELLING BIJ DE MORTELEN**

---

**Onze** tentoonstelling bij tuincentrum De mortelen is een mooi succes geworden. Vele bezoekers, vooral op zondag, konden genieten van de prachtige stand die door onze leden was opgebouwd. We hadden een mooi en gevarieerd aanbod aan planten bij elkaar weten te verzamelen. Het was maar weer eens het bewijs dat je met wat goede wil in de directe regio een goede naamsbekendheid kan opbouwen met dit soort activiteiten. De lokale TV Omroep Best heeft er ook uitgebreid opnamen van gemaakt. Hopelijk weten nu aspirant leden de weg naar onze vereniging ook beter te vinden. Een ding is zeker, de belangstelling voor orchideeën is springlevend, gezien de interesse waarmee bezoekers ingingen op allerlei vragen rond het verzorgen en kweken, die uiteraard door onze aanwezige leden vakkundig werden beantwoord.

---

## **VERNOEMING PLANTEN NAAR PIETER OVERSTEEGEN**

---

Tot ieders vreugde en verrassing werd onlangs bekend dat er twee orchideeën naar onze overleden oud-voorzitter Pieter Oversteegen zijn vernoemd. Pieter heeft, zoals algemeen bekend was, veel tijd en energie gestoken in het documenteren van geslachten die tot de Pleurothallis groep behoren.

Dr. Carlyle A. Luer heeft er in toegestemd dat Ton Sijm, maar liefst twee, nog onbenoemde planten, naar Pieter mocht noemen. Het zijn:

*Masdevallia oversteegeniana* en *Porroglossum oversteegenianum*

In Icones Pleurothallidarum (31) XXXI heeft Luer ze beschreven, met als inleiding:

Ety: Named in honor of the late Pieter Oversteegen, of Eindhoven, Holland, editor and publisher of the series "Orchids in Color."



Op zaterdag 16 oktober heeft een afvaardiging van het bestuur, samen met Ton Sijm, een bezoek aan Betty Oversteegen gebracht om haar officieel in kennis te stellen en de foto's te overhandigen van de planten. Uiteraard was zij en de familie hierdoor zeer verrast en vereerd, hetgeen ook bleek uit haar reactie:

*Lieve mensen,*

*Afgelopen zaterdag hebben de kinderen en ik een bezoek mogen ontvangen van vrienden van Pieter uit de orchideeënwereld. Zij kwamen met het geweldige nieuws dat er twee planten postuum naar Pieter vernoemd zijn. De foto's en de beschrijvingen kwamen natuurlijk mee. De namen zijn: Masdevallia oversteegeniana en Porroglossum oversteegianum. Luer & Sijm*

*Als beschrijving staat erbij: Named in honor of the late Pieter Oversteegen, of Eindhoven, Holland, editor and publisher of the series "Orchids in Color."*

*Jullie kunnen wel begrijpen dat Pieter zelf hier héél erg trots op zou zijn geweest, want dit is natuurlijk een kroon op zijn werk en mede ook omdat het bestuur van zijn eigen vereniging dit voor hem aangevraagd heeft. Ik, wij, zijn hier heel erg blij mee en stellen het zeer op prijs. Een woord van dank aan Ton Sijm is ook zeker op zijn plaats want die heeft uiteindelijk alles mogelijk gemaakt.*

*Het is een memorabele dag voor ons geworden met een traan en een lach, die we niet licht zullen vergeten.*

*Lieve groeten, Bettie, Anne-Meta, Remco, Jacqueline, Robert-Jan, Gerben, Nienke en Freek.*





---

## PLANTENKEURING 15 OKTOBER 2010

---

<b><u>Categorie</u></b>		Cattleya hybride	7.0
<b><u>beginners/jeugdleden</u></b>		Stelis species	7.4
<u>Ruud Engels</u>		<u>Jos Verhoeven</u>	
Phalaenopsis	6.9	Miltonia candida	7.7
<b><u>Categorie gevorderden</u></b>		<u>Koos en Henk de Wit</u>	
<u>Frans Blom</u>		Stanhopia wardii	8.2
Vanda coerulea	7.6	Bulbophyllum auratum	7.9
Bulbophyllum hybride		Bulbophyllum hirsutissimum	7.7
caruonculatum x sulawesii	7.6	Bulbophyllum tridentatum	7.8
Bulbophyllum Hans Delight	8.0	<b><u>Categorie superkwekers</u></b>	
Coelogyne fimbriata	8.7D	<u>Hans Faro</u>	
Dendrochillum cobbeana	8.4	Bulbophyllum putidum	7.6
Dendrobium hybride	8.6D	Bulbophyllum gracilimum	7.7
Paphiopedilum hybride	7.7	<u>Margreet Verhoef - Sommeling</u>	
<u>Jo van Hoof</u>		Cirrhopetalum "Elisabeth Ann"	6.8
Rodriguez decora	8.0	Howeara lavaburst	7.6
Nanodes porpax	8.2	Resprepia elegans	6.9
<u>Jan van Hurne</u>		Masdevallia floribunda	7.8
Paphiopedilum hybr.	6.9	Aerangis rhodesticta x citrate	7.9
Paphiopedilum hybr.	7.8	<u>Martien Stiphout</u>	
Trichopilia	6.0	Paphiopedilum diathum 1	7.8
<u>Fam Stompff</u>		Paphiopedilum diathum 2	8.2
Ascocenda rood	7.2	<u>Heinz Deisenroth</u>	
Vanda hybride coerulea x ?	8.3	Dend. Plalaenopsis hybride	6.4
Ascocenda white	8.0		
Vanda hybr. Roberts Delight x ?	8.3		

**De plant van de maand oktober is geworden: Bulbophyllum carunculatum X sulawesii van Frans Blom. Van harte gefeliciteerd met dit mooie resultaat!**

Plant van de maand oktober 2010 © Kring NOB



---

## ORCHIDNET

---

Op de site van Orchidnet.nl staan een groot aantal beschrijvingen van geslachten en soorten over hoe deze te verzorgen en te herkennen. Verder is er een aantal links toegevoegd en aangepast naar andere orchideeënsites. Best aardig om in de gaten te houden.

Kijk maar eens op <http://www.orchidnet.nl>

---

## AGENDA 2011

---

23-25 april 2011. Orchideeënshow kring Arnhem, kassen Epric in Huissen

---

### BEREIKBAAR

---

voorzitter	Henk Smouter	06-54288252	voorzitter@orchidee-brabant.nl
secretaris	Gerard de Puit	0499-373816	secretaris@orchidee-brabant.nl
penningm.	Koos de Wit	073-5321664	penningmeester@orchidee-brabant.nl
kringblad	Henk Smouter	06-54288252	redacteur@orchidee-brabant.nl
best.lid	Jos Laaper jr.	040-2485215	info@orchidee-brabant.nl
evenementen	Lucy Benda	0499-399284	activiteiten@orchidee-brabant.nl
potmateriaal	Henk de Wit (Nuland)	073-5321664	jfgdewit@home.nl
planten	Henk Smouter	06-54288252	Voorzitter@orchidee-brabant.nl
kweekgroep	Gerard de Puit	0499-373816	secretaris@orchidee-brabant.nl
keuring	Jos Janssen	0412-451027	
bibliotheek	Jan Evers	0413-367362	bibliotheecaris@orchidee-brabant.nl

### Kringblad van Orchideeën Vereniging NO-Brabant.

Jaargang 28 nr. 9, november 2010

Redactie: Henk Smouter. Email: [redacteur@orchidee-brabant.nl](mailto:redacteur@orchidee-brabant.nl)

Adres: Floraliastraat 75, 5342 BH Oss.

Advertenties: Koos de Wit, tel 073-5321664

Drukwerk en verzending: Creacopy, Oss.

Aan dit nummer werkten mee: Henk Smouter, Jos Verhoeven

Lidmaatschap: Contributie per jaar voor de Kring € 23,- tnv Orchideeënkring NO-Brabant te Nuland, giro: 3268332.

Kring NO-Brabant is één van de 20 kringen binnen de Nederlandse Orchideeën Vereniging (NOV).

**Bent u geïnteresseerd in exclusieve orchideeën?**

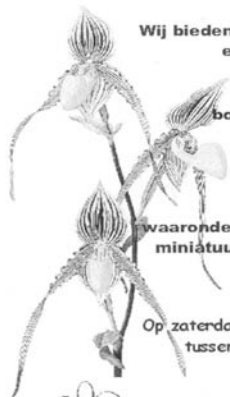

**Wij bieden ruim 300 soorten  
exclusieve orchideeën**

**botanische soorten  
en  
exclusieve primaire  
hybriden**

**waaronder een groot aantal  
miniatur variëteiten op kurk**

**Op zaterdagmorgen bent u  
tussen 8.00 en 12.30 uur  
van harte welkom!**

 **Klinge  
Orchideeën**

Middenweg 54b - 1394 AL Nederhorst den Berg  
tel. (0031)0294-257.661 - fax. (0031)0294-257.662  
e-mail: orchids@klinge.nl  
internet: www.orchids-klinge.com



**Bezorgtijden:**

- voor de middag tussen 10:00 en 12:00 uur
- na de middag tussen 14:00 en 16:00 uur
- late namiddag tussen 16:30 en 19:00 uur

**Geopend:**

- |            |                   |             |                  |
|------------|-------------------|-------------|------------------|
| • Maandag  | 13:00 – 18:00 uur | • Donderdag | 9:00 – 20:00 uur |
| • Dinsdag  | 9:00 – 18:00 uur  | • Vrijdag   | 9:00 – 19:00 uur |
| • Woensdag | 9:00 – 18:00 uur  | • Zaterdag  | 9:00 – 17:00 uur |

**JOSINA**

**BLOEMSIERKUNST**

Nieuwe Hescheweg 7  
0412 - 622061  
Oss

Nieuwe Hescheweg 7  
5342 EB Oss  
Tel: 0412-622061  
Fax: 0412-636849  
E-mail: josina.oss@home.nl