

Orchis sambucina

ORCHIDEEËN

Kring NO-Brabant

mei 2016



Bezorgtijden:

- voor de middag tussen 10:00 en 12:00 uur
- na de middag tussen 14:00 en 16:00 uur
- late namiddag tussen 16:30 en 19:00 uur

Geopend:

- | | | | |
|------------|-------------------|-------------|------------------|
| • Maandag | 13:00 – 18:00 uur | • Donderdag | 9:00 – 20:00 uur |
| • Dinsdag | 9:00 – 18:00 uur | • Vrijdag | 9:00 – 19:00 uur |
| • Woensdag | 9:00 – 18:00 uur | • Zaterdag | 9:00 – 17:00 uur |



Nieuwe Hescheweg 7
5342 EB Oss
Tel: 0412-622061
Fax: 0412-636849
E-mail: josina.oss@home.nl



Tuincentrum Overvecht Boxtel
Vuurijzer 4 (A2 - afslag 25)

UITNODIGING

KRINGAVOND VRIJDAG 20 MEI

**in buurtcentrum Kadans
St Jozefstraat 1, 5684TS Best (tel. 0499-371783)
aanvang 20.00 uur**

Mei is de maand van de inheemse orchideeën in Nederland. Veruit de meeste soorten zijn of komen nu in bloei. En dat kan ook in de tuin of op het terras. Vandaar dat we blij zijn dat we deze avond Judith Prins te gast hebben. Zij is al jarenlang bezig met winterharde orchideeën en heeft al bijna 20 jaar een professionele kwekerij van deze planten. Ze geeft ons haar verhaal en ze heeft planten bij zich voor de verkoop.



Ophrys fusca

Zoals iedere kringavond is er orchideeënschouw en -keuring, plantenverkoop, materialenverkoop, de bibliotheek, de bar, de verkiezing en huldiging van de 'Mooiste Plant van de Maand' en natuurlijk de verloting.

EXCURSIE OP 8 OKTOBER

De activiteiten-commissie wil op zaterdag 8 oktober een busreis organiseren naar een drietal professionele orchideeën-kwekerijen in het westen van ons land. De reis gaat achtereenvolgens naar **Anco, Eijgenraam en Van der Goes**.

Anco is de bekende vandakwekerij in Wateringen. Zij presenteren zich als dé specialist in Vanda, de juweel onder de orchideeën. Ze leveren aan de markt bloeiende vanda-hybriden zonder medium, dus enkel en alleen op luchtwortels. Op dat gebied zijn ze wereldwijd marktleider. Ze streven naar hoge kwaliteit en gezonde sterke planten.



Eijgenraam in Pijnacker is gespecialiseerd in Cattleya's. Zij zeggen te kweken op een ambachtelijke manier al heeft ook bij hen de automatisering flink opgang gemaakt. Ze hebben een zeer uitgebreid assortiment Cattleya-hybriden die meestal in een mix op de markt worden gebracht. Veel van hun hybriden zijn afkomstig van gerenommeerde Aziatische veredelaars.



Van der Goes is een orchideeënkweker in Nootdorp. Zij hebben een heel divers aanbod van orchideeën uit onder andere de families Miltoniopsis, Odontoglossum en Zygopetalum. Vooral planten die gematigd en nog koeler gekweekt willen worden. Ze leveren aan de markt onder de naam Inca Orchids. Zelf schrijven ze dat ze geen orchideeën kweken, maar grootbrengen.



Kortom drie zeer uiteenlopende bedrijven die hun sporen in de orchideeënwereld verdiend hebben. Een unieke kans om eens een kijkje in hun kassen te krijgen. Graag zo spoedig mogelijk opgeven in verband met de organisatie van deze reis. Partners zijn ook welkom. De definitieve prijs zal mede afhangen van het aantal deelnemers, maar we verwachten tussen de 20 en de 25 euro uit te komen.

Aanmelden via:

Sjors Teurlincx ,Telefoon 06-23250947 of via

Email: activiteiten@orchidee-brabant.nl of

Op de komende kringavond.

De activiteiten-commissie

WERKGROEP 'KWEKEN LEER JE VAN ELKAAR'

Dinsdagavond 7 juni komt de werkgroep “Kweken leer je van elkaar” weer bijeen. Deze keer bekijken en bespreken we de planten die we uitgeruild hebben. Neem dus de planten die je op de werkgroep geruild hebt mee. We zijn benieuwd hoe ze het maken.

Natuurlijk kunnen probleemplanten en/of bijzondere planten worden meegenomen om te bespreken na de pauze.

Plaats Buurthuis Kadans, adres: St. Jozefstraat 1, 5684 TS Best, Aanvang 20.00u

JAARPROGRAMMA 2016

20 Mei	Judith Prins over tuinorchideeën, tevens verkoop
17 Juni	Jac. Wubben over Oncidium en Odontoglossum
15 Juli	Patrick Mannens, Nieuw Zeeland
Augustus	vakantie
16 September	Nog niet bekend
8 oktober	Excursie naar drie orchideeënkwekers
21 Oktober	Kringveiling
18 November	Nog niet bekend
16 December	Eindejaarsavond



WEBSITE

Infomatie over de kring, dit kringblad en andere wetenswaardigheden vindt u op onze website: <http://www.orchidee-brabant.nl>, Ideeën en aanvullingen blijven altijd welkom.

WIE HET WEET, MAG HET ZEGGEN?

Al jaren ben ik in het bezit van een *Bulbophyllum corolliferum*. Het is inmiddels een flinke plant die uitstekend groeit maar, en daar zit het probleem, niet wil bloeien. Zolang ik de plant heb is het me gelukt om er precies één keer bloemen in te krijgen en dat was het dan. Waarom? Ik weet het niet en daarom wil ik het hier aan ieder van u voorleggen. Wie weet staat er iemand op en geeft mij de sleutel tot succes.

Hoe ziet *Bulbophyllum corolliferum* er uit? Allereerst de bloem. Het is een waaier zoals bij vele *Bulbophyllums* en/of *Cirrhopetalums* het geval is. De foto hiernaast (foto van internet door AbiomOrchid1), geeft de bloemkleur niet optimaal weer. De bloem aan mijn plant is roder en meer wasachtig. Echt een hartstikke mooie bloem maar niet al te groot. De bloem hieronder (foto van internet door Elena Gaillard) geeft de kleur van de bloem van mijn plant beter weer. Je ziet dat er een grote variatie aan bloemkleur mogelijk is. De bloemen zijn zo'n 1,5 cm lang en met z'n allen in een waaier toch een mooi bloemetje. Als je dan het geluk hebt dat de plant echt rijk wil bloeien dan heb je ook wel wat.



De planten van deze soort zijn geen enorme joekels. Ze hebben niet het probleem wat vele Bulbo's hebben dat de bulben ver van elkaar op het rizoom groeien en je een grote open plant krijgt die al snel te groot gaat worden voor de gemiddelde kas. Deze *Bulbophyllum* blijft compact. De plant wordt van oorsprong gevonden in Azië: Filippijnen, Thailand, Vietnam, Maleisië, Sumatra, Borneo, India en Singapore zijn de landen waar *Bulbophyllum corolliferum* gevonden wordt. De soort wordt gevonden in laagland bos als een warmteminnende epifyt die een voorkeur heeft voor wat schaduw en vooral voor een hoge luchtvochtigheid. Ze wordt ook gevonden in mangrovebossen.

De bloemen komen zelden onder de bladeren uit en dat is een beetje jammer. Hang je de plant gewoon wat hoger dan zie je ze toch wel. Voor een *Bulbophyllum* heeft deze soort vrij slappe bladeren van ongeveer 12 tot 14 cm lang. De bulben zijn betrekkelijk klein: zo'n 2 tot 4 cm.

Mijn plant, die zeker bloeibaar is zoals je op de foto kunt zien, wil dus niet bloeien en dat betekent dat ik iets verkeerd doe. Ik heb een gematigde kas. Is dat het probleem en moet de temperatuur omhoog? Wellicht is dat het. Ik heb de plant echter al een tijd dicht bij de verwarming gehangen en dat gaf geen verbetering. De vochtigheid in mijn kas is steeds erg hoog dus dat kan naar mijn mening niet het probleem zijn. Te veel schaduw (mijn kas is nogal vol) zou ook nog een probleem kunnen zijn daar er op internet gesproken wordt over lichte schaduw.



Mijn vraag is nu: Wie heeft deze *Bulbophyllum* in zijn of haar collectie en heeft wel het resultaat waar we naar streven: bloemen. Graag zou ik willen horen hoe hij of zij er mee omgaat en het liefst in ons blad dan hebben anderen er ook wat aan. Verder zou ik willen weten hoe de resultaten zijn van diegenen die ik al eens een stukje van de plant gegeven heb met deze soort. Wellicht hebben zij wel bloei.

Graag jullie reactie!

Henk de Wit

Naschrift van de redacteur:

Ik neem de oproep van Henk met plezier over. Heb je ervaring met deze plant, schrijf er iets over of vertel het mij, dan komen ik er in het kringblad op terug.

BIJ DE WORTEL AANPAKKEN (3)

Vorige maand is hier het velamen en de epidermis besproken, de twee buitenste lagen van de orchideeënwortel die zorgen voor bescherming, hechting, opname van water en voeding en fotosynthese. In dit derde deeltje de rest van de wortel.

Het grootste deel van de orchideeënwortel is een sponsachtige massa die cortex wordt genoemd. Bij veel andere planten is dit maar een dunne laag. Orchideeën gebruiken de laag echter om water en voedsel in op te slaan voor slechtere tijden. Vooral vanda-achtigen en phalaenopsis die geen pseudobulben hebben, maken daarom vaak veel en dikke wortels. Zo hebben ze toch een reserve.

Nog verder zit een dun huidlaagje tussen de buitenste lagen en de kern van de wortel. Dit laagje wordt endodermis (binnenhuid) genoemd. Ondanks dat het maar een heel dun laagje is van maar één cel dik, heeft het een belangrijke eigenschap: het is waterdicht in een richting. Water kan er wel door van buiten naar binnen, maar niet andersom.

Als het water eenmaal in de kern van de wortel is aangekomen wordt het via de vaatcellen in de centrale cilinder naar de rest van de plant getransporteerd. Die vaatcellen zijn erg sterk en vormen vezels waardoor deze kern ook sterkte aan de wortel geeft. Wie wel eens orchideeënwortels kapotgetrokken heeft weet hoe sterk ze zijn. Het is ook de harde draad die vaak overblijft als een wortel afsterft en gaat rotten.

Tot slot is er nog een laag over: het wortelmutsje. Deze laag vind je alleen op de top van een wortel en is het best zichtbaar wanneer de wortel groeit. Dan is de wortelpunt helder groen. Het wortelmutsje beschermt de stamcellen waaruit alle andere wortelcellen groeien. Het bevat ook speciale cellen die de wortel helpen richting te vinden. Daarbij maken de cellen gebruik van zwaartekracht, licht en vocht. Dit is veruit het belangrijkste stukje wortel. Zonder worteltop geen wortelgroei. Helaas is dit nou precies ook het lekkerste stukje wortel voor slakken!

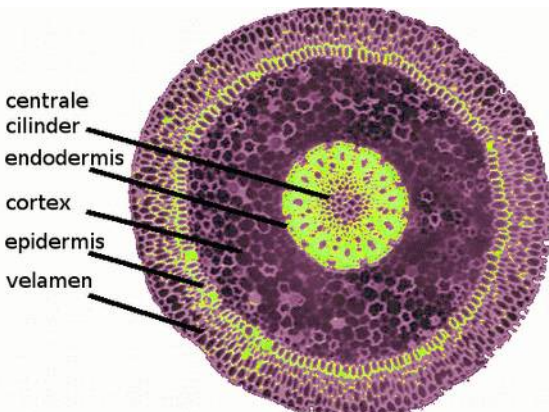

KEURING APRIL 2016

Beginners:

Geen inzendingen

Gevorderden:

Arno Janssen

Dendrobium unicum	8,6	D
Cattleya aurantiaca	8,4	
Dendrobium thyrsoiflorum	8,4	
Maxillaria variabilis	8,3	

Fam. Stompff

Oncidium sphacelatum	8,0	
Dendrobium aggregatum	7,9	
Vanda Kulwadee Fragrance	7,4	

Fam. Teurlincx

Cypripedium macra pink	8,3	
Dend. griffithianum x farmeri	8,0	
Dendrobium secundum alba	6,8	

Jos Nuyten

Chysis bruennowiana	8,5	D
Phal. equestris 'Dark Purple'	8,4	
Phalaenopsis fimbriata x Phal. violacea Malaysia Java	7,9	

Niek Hanckmann

Trudelia cristata	7,7	
-------------------	-----	--

Superkwekers:

Frans Blom

Bulbophyllum falcatum	9,4	DL
Bulbophyllum falcatum	8,8	D
Bulbophyllum longissimum	8,6	
Paphiopedilum hybride	8,6	
Bulbophyllum picturatum	8,4	
Dendrobium senile	8,0	

Gerard de Puit

Pleurothallis discoidea	8,6	
Pleurothallis epiglottis	8,6	
Restrepia muscifera	8,6	
Dracula amaliae	8,5	

Hans Faro

Phalaenopsis parishii	8,5	
-----------------------	-----	--



PLANT VAN DE MAAND APRIL 2016

Afgelopen maand werd als plant van de maand een van de twee zeer flinke *Bulbophyllum falcatum*'s van Frans Blom uitgekozen. Frans, proficiat weer!

Plant van de maand april 2016 © Kring NOB

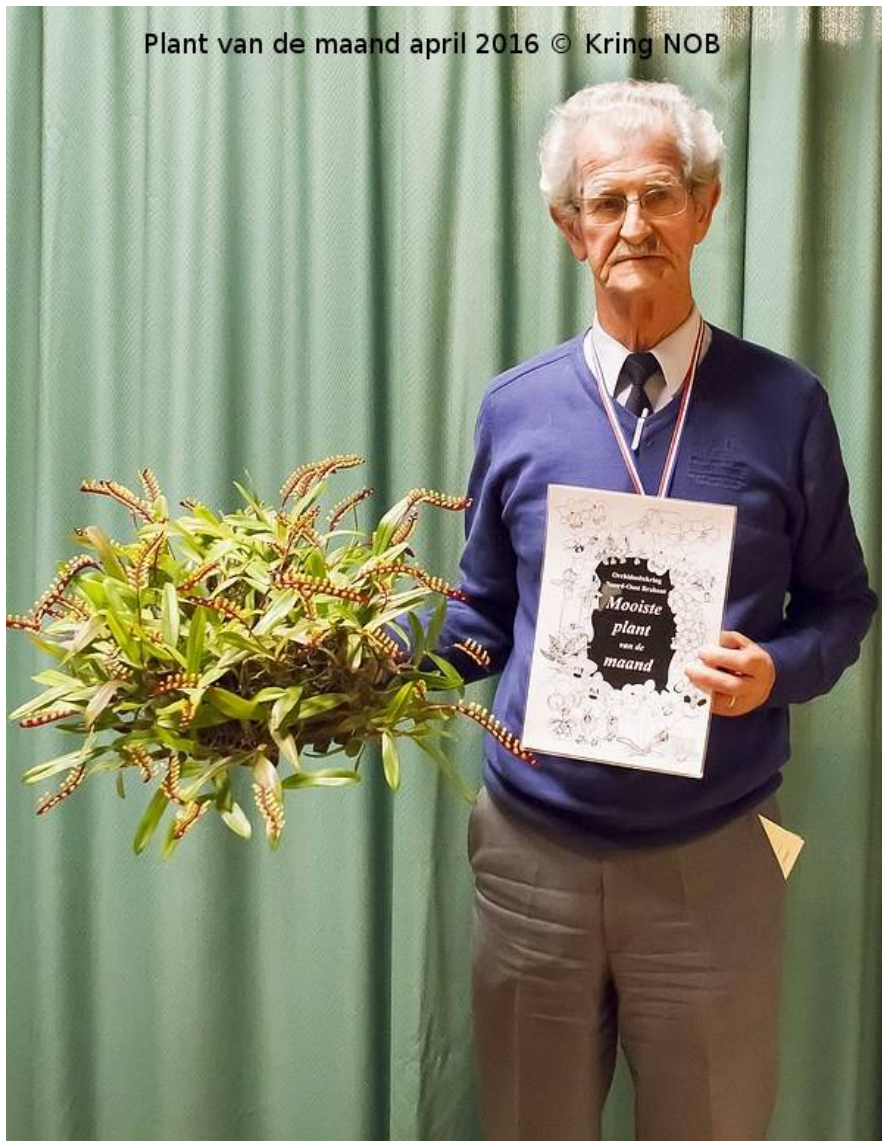

AGENDA 2016

14 mei: Bijeenkomst Werkgroep Paphiopedilum, Nederhorst den Berg
28 mei: Ruil- en Verkoopbeurs Kring Arnhem, Oosterbeek
6-10 juni: Inspiration week, Westlandse orchideeënkwekerijen
16-18 sept: International Orchid Show 2016, Leuven
30 sept - 2 okt: Jubileumtentoonstelling 85 jaar NOV, Utrecht

BEREIKBAAR

voorzitter	Huub Boesten	06-53258929	voorzitter@orchidee-brabant.nl
secretaris	Gerard de Puit	0499-373816	secretaris@orchidee-brabant.nl
penningm.	Koos de Wit	073-5321664	penningmeester@orchidee-brabant.nl
bibliotheek			
evenementen	Wim Crins	06-83365414	activiteiten-2@orchidee-brabant.nl
activiteiten	Sjors Teurlincx	06-23250947	activiteiten-1@orchidee-brabant.nl
bestuurslid	Patrick van Orsouw	06-22541548	patrickvanorsouw@hotmail.com
kringblad	Niek Hanckmann	073-6577044	redacteur@orchidee-brabant.nl
potmateriaal	Henk de Wit	073-5321664	jfgdewit@home.nl
keuring	Jos Janssen	0412-451027	
kweekgroep	Wim/Sjors		

Kringblad van Orchideeën Vereniging NO-Brabant.

Jaargang 34 nr. 5, mei 2016

Redactie: Niek Hanckmann. Email: redacteur@orchidee-brabant.nl

Advertenties: Koos de Wit, tel 073-5321664

Drukwerk: RICOH, DAF, Eindhoven

Verzending: Huub Boesten

Aan dit nummer werkten mee:

Wim Crins, Albert Maas, Henk de Wit

Lidmaatschap: Contributie per jaar voor de Kring € 23,-

t.n.v. Orchideeënkring NO-Brabant te Nuland

IBAN: NL65 INGB 0003268332.

Kring NO-Brabant is één van de 19 kringen binnen de Nederlandse Orchideeën Vereniging (NOV).

ORCHIDEEËN WUBBEN

Groot assortiment Orchideeën en Tillandsia's

Botanische orchideeën – de meeste uit zaad gekweekt – en hybriden

- Oppetmaterialen
- Diverse soorten meststoffen
- Gewasbeschermingsmiddelen in kleinverpakking

Openingstijden: maandag t/m zaterdag van
10.00 tot 12.30 uur en van 13.30 tot 18.00 uur

Tolakkerweg 162
3739 JT Hollandsche Rading
Telefoon: 035-5771222 – Fax: 035-5772103

Orchideeënkwekerij

J. van der Linden
Engsteeg 2 te Brakel
Telnr: 0418-671686

www.orchideeenvdlinden.nl



Openingstijden:

van maandag t/m donderdag graag even bellen voor u ons een bezoek brengt
i.v.m. eventuele afwezigheid.

Vrijdag en zaterdag zijn wij open van 10.00 tot 17.00 Zondagen en feestdagen zijn
wij gesloten